

Piano Strutturale Comunale Associato

Faenza - Brisighella - Casola Valsenio - Castel Bolognese - Riolo Terme - Solarolo

PSC 2009

L.R. 24 marzo 2000, n. 20 - "Disciplina generale sulla tutela e l'uso del territorio"

4.A_3

ASPETTI CONDIZIONANTI
TUTELE: natura e paesaggio

scala 1:10000

4.A_3

SINDACO DI FAENZA Claudio Casadio	ASSESSORE ALLE POLITICHE DEL TERRITORIO COMUNE DI FAENZA Donatella Categari	SINDACO DI CASTEL BOLOGNESE Daniele Bantini
SINDACO DI BRISIGHELLA Davide Misaroli	PROGETTO Emilio Nanni	SINDACO DI RILO TERME Emilio Poni
SINDACO DI CASOLA VALSENI Nicola Isepp		SINDACO DI SOLAROLO Fabio Anzolini

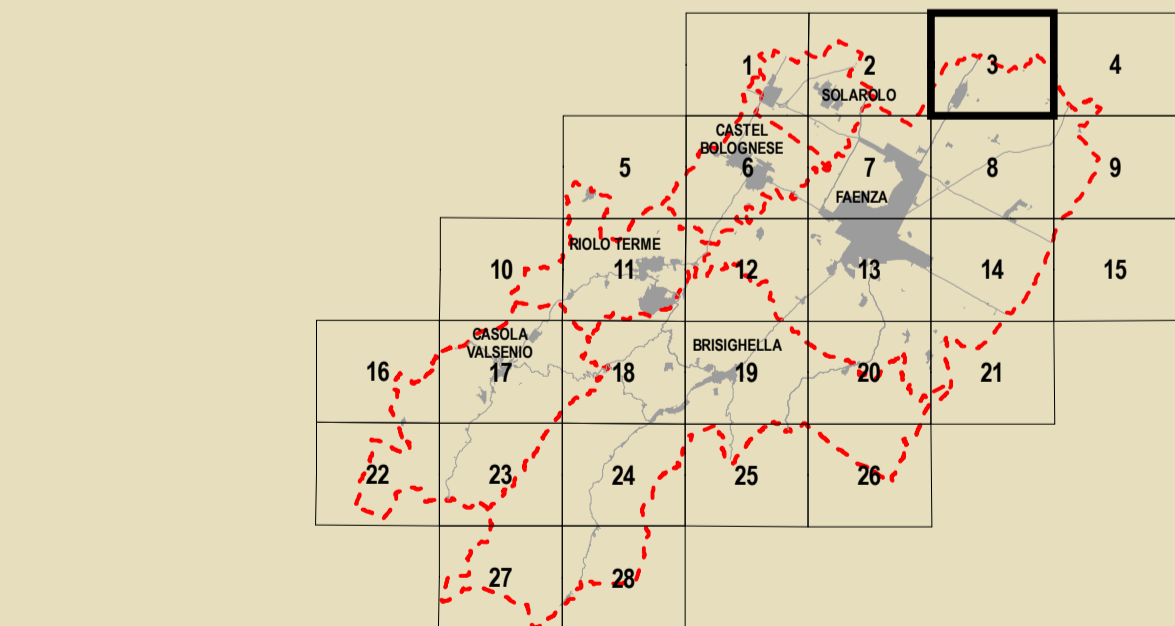

GRUPPI DI PROGETTAZIONE Mauro Bernicelli Federica Drei Daria Stanzaglia Gabriele Tampieri Marco Villa	AZIONI COMUNALI Faenza: Giovanni Albani Ingegneri Laura Vecchi Genio Viterbo: Fausto Salvatori Castel Bolognese: Mauro Calamandrei Riolo Terme: Afo Gentilini Solarolo: Cristina Santandrea	CONTRIBUTI Valerone e S. Sebastiano: Antonella e Teresita Ecoazioni S.n.c. - Quibbio Massimo Gastani - Valerio Calderaro Luca Tantarù - Vira Veterucci Aree a piano Dionisa Balini Sistema economico e sociale Claudio Facchini - Quallero Malpezzi Maurizio Marini - Simonetta Toroni Isabella Masini - Valsenio Luca Calani - Alvaro Pederzoli Alessandro Poggini	Aspetti paesaggistici e tutela storica Stefano Marabini Sistema medioevo storico Stefano Saviochi Sistema della infrastruttura per la mobilità TPS Ass. Professionale - Piergiulia Stefano Carroli Giancarlo Rocchini Guido Francesco Marino Arianna Invernizzi - Faenza Olea S.r.l. - Ravenna Domenico Mili	Architettura territoriale Soprintendenza per i Beni Architettici dell'Emilia Romagna Chiara Guarnieri Gabriella Claudio Negrelli Gianna Montevichi Soprintendenza e risparmio energetico Francesco Marinelli Des Biondi - Graziano Pompo scrittura Tiziana Piancastelli Claudia Lanzoni
---	--	--	--	--

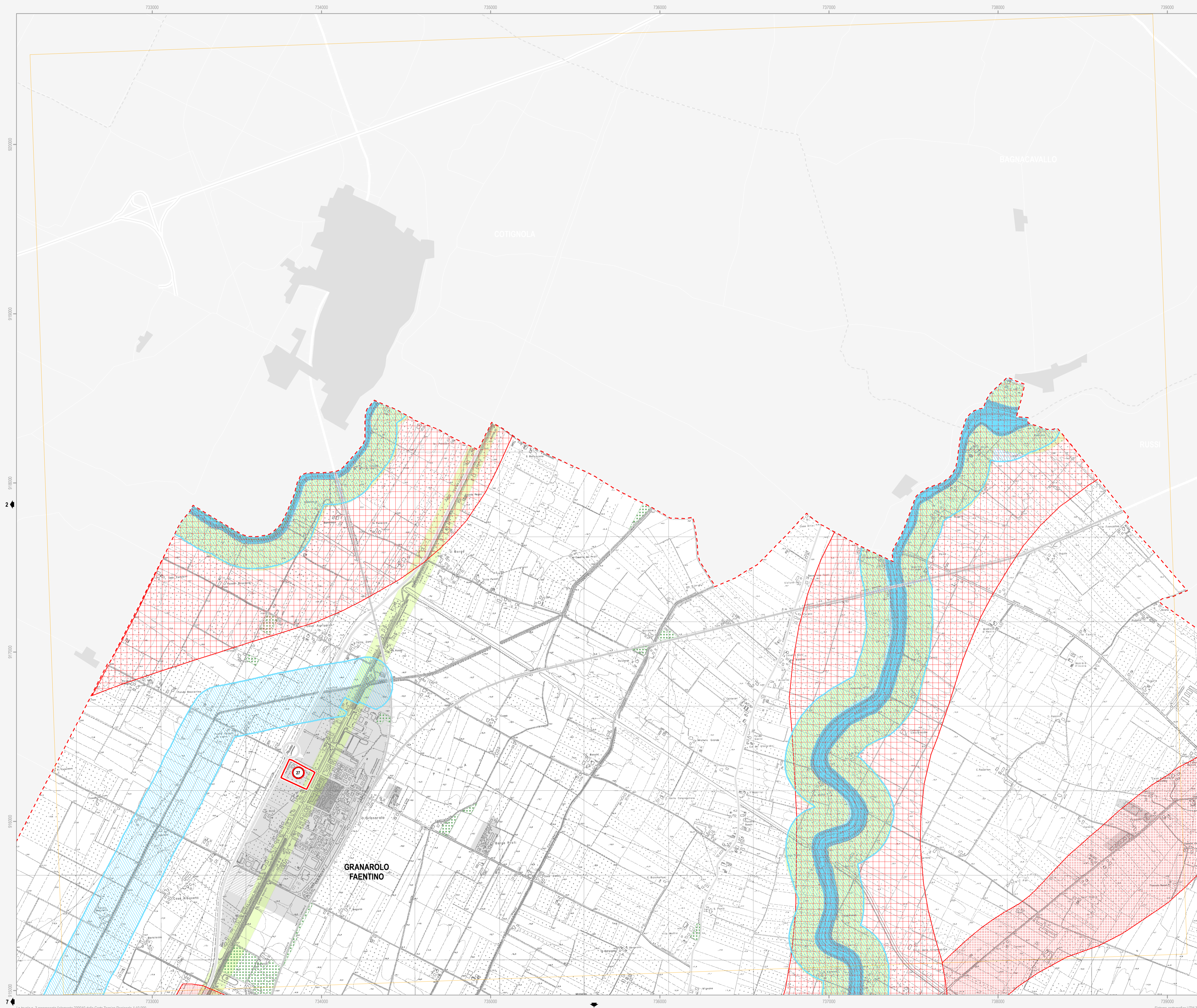

Confine comunale	Viabilità esistente	Autostrada
Centro Storico	Adeguamento viabilità	Adeguamento autostrada
Territorio pianificato	Viabilità di progetto	
Ambiti di nuova previsione del PSC	Tratto ferroviario di progetto	Rete ferroviaria esistente

Siti Rete Natura 2000 (Direttive 79/409/CEE e 92/43/CEE; D.G.R. n.1224/2008)

Siti di Importanza Comunitaria (SIC) (Art.10.2)

1. Alta valle del torrente Sintria	3. Pietramora, Ceparano, Rio Cozzi
2. Alto Senio	4. Pietramora, Ceparano, Rio Cozzi

Siti di Importanza Comunitaria (SIC) e Zone di Protezione Speciale (ZPS) (Art.10.2)

5. Vena del gesso romagnolo

Beni di interesse paesaggistico (D. Lgs n. 42/2004)

Parchi e riserve naturali (Art.10.4)

Aree forestali (Art.10.5)

Fiumi, torrenti e corsi d'acqua (Art.10.6)

Immobili ed aree dichiarate di notevole interesse pubblico (Art.10.6)

1. Parco Villa Gessi	D.M. 30-09-35	23. Ampliamento vincolo Rontana, Parco Carré	D.M. 12-09-75
8. Parco Case Grandi	D.M. 28-03-53	24. Vena dei Gessi	D.M. 30-07-74
19. Zona di Rontana	D.M. 20-09-74	27. Villa e Parco del Pane	D.M. 29-05-76
21. Zona di Rontana	D.M. 24-10-68	30. Vena dei Gessi	D.M. 30-07-74
22. Parco del Cardello	D.M. 16-06-75	31. Vena dei Gessi	D.M. 30-07-74

Tutela sovraordinata: Regione Emilia Romagna (L.R. n. 2/1977)

Alberi monumentali (Art.10.7)

Tutela sovraordinata: PTCP della Provincia di Ravenna

Reticolo idrografico - alvei (Art.12.2)

Zone di tutela dei caratteri ambientali di laghi, bacini e corsi d'acqua (Art.10.8)

Zone di tutela naturalistica - di conservazione (Art.10.9)

Zone di tutela naturalistica - di limitata trasformazione (Art.10.9)

Zone di particolare interesse paesaggistico ambientale (Art.10.10)

Calanchi (Art.10.11)

Dossi di ambito fluviale recente (Art.10.12)

Paleodossi di modesta rilevanza (Art.10.12)

Acquiferi carsici (Art.10.13)

Viabilità panoramica (Art.10.14)

Sistema collinare (Art.10.15)

Crinali spartiacque minori (Art.10.16)

Aree studio (Art.10.17)

Tutela sovraordinata: PIAE della Provincia di Ravenna

Aree di cava e/o di pertinenza (Art.10.18)

Tutela comunale

Singolarità geologiche (Art.10.19)

Comune di Brisighella

1. L'altipiano ed il versante di Monte Romano	12. I terrazzi della Zerbina
2. I calanchi di Pideura	13. Il poggio di Monte Piano
3. I gessi di Monte Mauro	14. La scarpata delle chiuse del Marzeno
4. La cresta dello Spungone	15. La "Zona unida" del Rio Cosina
Comune di Casola Valsenio	
5. La faglia di Mercatale	16. L'avaluzione medioevale del fiume Lamone
Comune di Riolo Terme	
6. Il terrazzo di Valsenio	17. I gessi del Crivellari
Comune di Castel Bolognese	
7. I colli sabbiosi della Serra	18. I terrazzi fluviali antichi
8. I meandri recenti del Senio	19. La "Sella" del Rio Sanguinario
Comune di Faenza	
9. La zona di Tebano	20. I calanchi del Rio Cugno
10. Il crinale di Olmetello	21. I corpi sabbiosi di Monte Rosso e Toranello
11. La scarpata di Villa Gessi	22. La riviera del Valtreno

Comune di Solarolo

22. La riviera del Valtreno